一人ひとりの長所を伸ばす進学塾アクシアグループ

後期 入塾生募集中

秋のキャンペーン

アクシアの受講が初めての方へ
9月1日（金）～10月31日（火）まで

1 入塾金半額
通常 11,000 円➡5,500 円

2 初月授業料半額
1:2 個別指導は 1 コース分（80 分 ×4 回）のみ適用です。

全学年 小1～高3対象

秋の無料体験授業実施中

アクシアの定期テスト対策で高得点＆成績UP続出!

5科目高得点	科目別成績UP			5科目成績UP		
471点	理科 35▷86 51↑点	理科 38▷80 42↑点	理科 33▷72 39↑点	311▽420 109↑点	277▽386 109↑点	302▽409 107↑点
462点	理科 56▷94 38↑点	理科 46▷83 37↑点	社会 37▷72 35↑点	322▽412 90↑点	245▽323 78↑点	207▽382 75↑点
458点	理科 40▷72 32↑点	理科 60▷91 31↑点	理科 40▷71 31↑点	257▽325 68↑点	315▽380 65↑点	320▽382 62↑点
456点	数学 38▷68 30↑点	社会 25▷55 30↑点	社会 51▷81 30↑点	374▽436 62↑点	230▽290 60↑点	317▽363 46↑点
454点	国語 45▷74 29↑点	理科 27▷56 29↑点	理科 37▷65 28↑点	358▽404 46↑点	280▽323 43↑点	300▽341 41↑点
450点						
449点						
448点						
447点						
447点						
445点						
443点						
440点						
440点						
439点						
439点						
438点						
436点						
435点						
432点						

※2023 年度 7 月末実施分までの結果 / 他成績優秀者多数

受講コース / 料金 / 時間割については、広告裏面をご確認ください。その他詳細についてはお問い合わせください。

少人数クラス指導 進学塾アクシア
生徒2人に先生1人の個別指導 アクシア個別教室
東進衛星予備校
東進中学NET
でてこい、未来のリーダーたち。四谷大塚NET
東進こども英語塾

アクシアで自分にぴったりの学習スタイルが見つかる。

少人数 個別指導 Aトレ

40分授業 × 回数を選択
Ⓐ8回/月 Ⓑ16回/月 Ⓒ24回/月

小1～小6
1クラス：定員8名
全科目対応

①.16：00～16：40 ③.17：30～18：10
②.16：45～17：25 ④.18：15～18：55
※科目、回数、時間割は選択制になります。

［月額授業料（税込）］Ⓐ¥3,300 Ⓑ¥5,500 Ⓒ¥7,700

導入プリント
↓
演習プリント
↓
合格 → 次へ
不合格 → やり直しプリント → 合格 → 次へ

質問もできます。

週1日から通えます。

プリント演習形式の授業で生徒一人ひとりのペースに合わせて進めます。

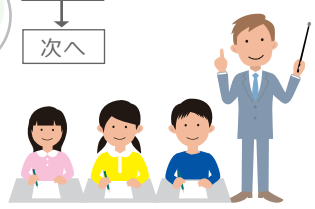

【小学部】少人数 クラス指導

小6
定員12～16名

週2回
17：30～18：50

3科目

［月額授業料（税込）］¥9,900

◎公立小学校準拠の予習形式で、算・国・英の3科目を学習します。

◎月に一度の確認テストや、漢検・英検などで実践力を養成します。

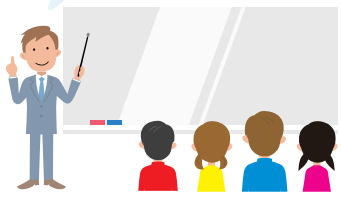

【中学部】少人数 クラス指導

中1～中3
定員12～16名

週2回
Ⓐ19：00～21：40
Ⓑ19：10～21：50

5科目

［月額授業料（税込）］中1～2：¥19,800 中3：¥20,900
※開講時間：Ⓐ宇品校・観音校・庚午校・祇園校 Ⓑ段原校・仁保校・翠町校

◎各中学校専門の、学校進度にぴったり合わせた予習授業で5科目を学習します。

◎テスト週間は、授業日以外も開校し、テスト対策を実施します。

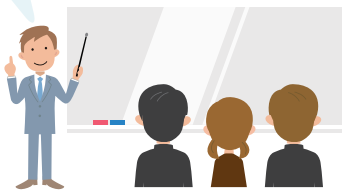

1：2個別指導

1コースにつき
80分授業 ×4回/月

小1～高3
全科目対応

①.16：00～17：20 ③.19：00～20：20
②.17：30～18：50 ④.20：30～21：50
※科目、コース数、時間割は選択制になります。

［月額授業料（税込）］㊫¥9,900～ ㊥¥14,300～ ㊨¥17,600～

◎生徒2人に先生1人の個別なので、聞きたいところがすぐに聞けます。

◎個人別のカリキュラムなので、自分のペースで学習できます。

◎時間が選べるから、部活動などと両立できます。

アクシアなら自分にぴったりの学習スタイルが見つかる。

全学年
小1～高3対象

秋の無料体験授業実施中

兄弟姉妹生ずっと応援制度

弟さん・妹さんは、入塾金0円 & 施設費0円
年間を通して毎月授業料割引！

※教材費は別途必要になります。詳しくはお問い合わせください。

弟さん・妹さんの毎月授業料が
◎Aトレ 0円（40分×8回/月）【小1～小6】
◎クラス指導 半額【小6～中3】
◎個別指導 2,200円割引【小1～高3】

お問い合わせ先（各校舎） | 資料請求・無料体験授業・各種お申込みなど | 電話受付：月～金 15:00～22:00
※授業中は対応できないことがあります。ご了承ください。

左記QRコードを読み取ってスマホからもお問い合わせいただけます。

進学塾アクシア
https://www.axia-study.jp

宇品校 クラス / 個別 (082) 250-7088	翠町校 クラス / 個別 (082) 254-9810	段原校 クラス / 個別 (082) 258-5977	仁保校 クラス / 個別 (082) 281-0950
庚午校 クラス / 個別 (082) 272-1778	観音校 クラス / 個別 (082) 231-5553	大塚校 個別専門 (082) 846-5100	祇園校 クラス / 個別 (082) 871-0301

少人数クラス指導 進学塾アクシア
生徒2人に先生1人の個別指導 アクシア個別教室

進学塾アクシアHP上からも講座内容や料金をご確認できます。

アクシアの取り組みや日々の様子を配信中！ Ameba