本気で自分をカエル夏

夏期講座 7.22 MON ～ 8.24 SAT 受講生募集中!!

夏期講座のコース、料金、時間割の詳細については、広告裏面をご確認ください。

小学校から高校までアクシアがずっとサポート

小学生は、少人数個別指導Aトレと 1：2 個別指導から選択できます。小学生のうちに、学習習慣の確立を目指します。小 6 生からは中学校進学を見据えて公立小準拠のクラス指導も開講しています。

中学生クラス指導の通年授業では、各中学校専門の予習形式で 5 科目指導しています。1：2 個別指導は、一人ひとりの学習理解度に合わせて個人別カリキュラムで指導いたします。

高校生は 1：2 個別指導で学校フォローの定期テスト対策から、AO入試などの小論文対策まで個人別に一人ひとりしっかりとサポートいたします。

アクシアでの受講が初めての方は

夏得キャンペーン

アクシアの楽しくて分かりやすい授業をみなさんにお届けいたします！この夏、新しい仲間との出会いをスタッフ一同お待ちしています！

早期入塾キャンペーン

夏期講座前にご入塾をお考えの方

※ 7月19日（金）までのお申込みが対象です。

特典① クラス指導 / 個別指導
入塾金 全学年 半額
※通常 10,800 円

特典② クラス指導
初月授業料 0円
※個別指導コースは〔1コース(80分×4回)分のみ適用〕 小学生・中学生 6,480円 / 高校生 8,640円

特典③ クラス指導 / 個別指導
夏期受講料 ※広告裏面に記載
トライアル受講料でご案内！

トライアルキャンペーン

夏期講座後も継続してご通塾の場合
継続入塾割引

クラス指導
夏期受講料半額
※ 定員になり次第、募集締切になります。
※ 中3は適用外になります。

1：2個別指導
夏期受講料 1コース授業（80分×5回）
小学生 中学生 8,640円 高校生 10,800円

クラス指導 / 個別指導
入塾金 全学年 半額
※通常 10,800 円
※8月24日（土）までのお申込みが対象です。

各校舎のお問い合わせ先は、広告裏面をご確認ください。

スマホからもお問い合わせできます▶
http://www.axia-study.jp

少人数クラス指導 進学塾アクシア
生徒2人に先生1人の個別指導 アクシア個別教室
東進衛星予備校
東進中学NET
でてこい、未来のリーダーたち。四谷大塚NET
東進こども英語塾

一人ひとりの長所を伸ばす

アクシアの夏期講座受講生募集中

7月22日(月)～8月24日(土)

夏期講座期間中のみの受講生も大歓迎！ キミもアクシアの楽しくて分かりやすい授業で充実した学習習慣をつけよう！！

少人数クラス指導コース　小6～中3

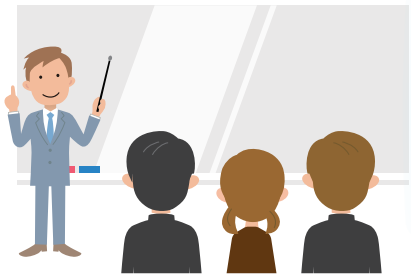

- 各学年の既習内容を総復習！9月からの授業に向けて学び残しを解消します！
- 8月24日の模試で学習の定着度を確認。中3生は志望校判定を出します！

学年	科目	時間割	曜日※	日数	受講料	トライアル受講料（アクシアが初めての方）
小6	5科目	10:00～12:10〔1日3コマ〕	月・水・金	全12日	通常 22,950円	50%OFF ▸▸▸ 11,475円
中1	5科目＋論理	19:00～21:55〔1日4コマ〕	火・水・金	全13日	通常 37,800円	50%OFF ▸▸▸ 18,900円
中2	5科目＋論理	19:00～21:55〔1日4コマ〕	月・水・木	全13日	通常 37,800円	50%OFF ▸▸▸ 18,900円
中3	5科目＋論理	18:15～21:55〔1日5コマ〕	月・火・木・金	全18日	通常 54,000円	※中3クラス指導はトライアル適用外です。

※日程について … 各学年、一部基本と異なる開講曜日がございます。詳しくは各校舎までお問い合わせください。
また、8月12日(月)～16日(金)は中3お盆記述特訓のため他学年は休講です。

1：2個別指導コース　小1～高3

- 生徒2人に先生1人の個別なので、聞きたいところがすぐに聞ける！
- 個人別のカリキュラムだから、自分のペースで学習できる！
- 時間が選べるから、部活動などと両立しやすい！

科目・時間割・曜日

科目　5科目の中から選択。

時間割 ･･･下記時間帯から選択。

3限	13:00～14:20	6限	17:30～18:50
4限	14:30～15:50	7限	19:00～20:20
5限	16:00～17:20	8限	20:30～21:50

曜日　月～金の中から選択。

※土曜日・日曜日は休講日です。
※8月12日(月)～16日(金)は休講日です。
※ご希望の日にち・時間割はご相談の上決定いたします。

受講料

1コース：80分授業×5回　※2コース目以降の料金はお問い合わせください。

小1～5	通常 11,480円～	トライアル受講料（アクシアが初めての方）
小6	通常 12,830円～	
中1・2	通常 16,880円～	小学生 中学生 8,640円
中3	通常 19,580円～	
高1・高2	通常 20,930円～	高校生 10,800円
高3	通常 23,630円～	

※トライアル料金は1コース分のみの適用です。

少人数個別指導Aトレコース　小1～小6

- 8人までの少人数で、一人ひとりが分かるまで指導します！
- 個人別のカリキュラムで、定着できていない単元まで振り返って指導します！
- 小学生のうちに決まった時間に学習する習慣を養成します！

科目・時間割・曜日

科目　5科目の中から選択。

時間割 ･･･下記時間帯から選択。

①. 10:00～10:40　②. 10:45～11:25　③. 11:30～12:10

▸▸ 午前中の時間から選べるので通いやすい！ ◂◂

曜日　月・水・金の中から選択。

※土曜日・日曜日は休講日です。
※8月12日(月)～16日(金)は休講日です。
※ご希望の日にち・時間割はお申込み順になります。
お席の空き状況は各教室までお問い合わせください。

受講料

40分×受講回数を選択。

		トライアル受講料（アクシアが初めての方）
8回	通常 3,240円	0円
16回	通常 5,400円	2,160円
24回	通常 7,560円	4,320円

▸▸ きょうだい生限定の授業料特典もあります。◂◂

◎夏期講座諸経費について … 受講料以外に別途テキスト代と模試代が必要です。その他費用はありません。（広告に記載の価格はすべて税込表示です。）
〔テキスト代〕（クラス指導）小6～中3… 3,240円　（1:2個別指導）小1～中3 … 1,080円（1科目）　中学受験用 … 1,620円（1科目）　（少人数個別指導Aトレ）8回 … 540円，16回 … 810円，24回 … 1,080円
〔模試代〕（クラス指導/1：2個別指導/Aトレ）小4～中3 … 2,700円

夏期講座前のお試し無料体験授業実施中!!

アクシアはきょうだいで通いやすい

兄・姉がクラス指導 or 1：2個別指導に在籍なら
小1～小6までの
弟さん・妹さんの
授業料
『少人数個別指導コース』
40分×8回/月
※教材費は別途必要になります。
ずっと ¥0

その他ごきょうだい生限定の特典がございます。
詳しくは校舎までお問い合わせください。

幼少期の英語教育に自信があります

年少～小4 対象

東進こども英語塾　SESAME STREET ENGLISH

「英語を学ぶ」から「英語で学ぶ」へ
新しい「こども英語」を試してみませんか？
まずはお気軽に

カリキュラム、授業料など詳しくはお問い合わせください。

段原教室 (082)258-5822
広島大塚教室 (082)846-5101
電話受付：月～金 11:00~21:00
スマホからもお問い合わせできます。

Sesame Street English® and associated characters are owned and licensed by Sesame Workshop. © 2019 Sesame Workshop

お問い合わせ先（各校舎）　資料請求・無料体験授業・各種お申込みなど　電話受付：月～金　15:00～22:00
※授業中は対応できないことがあります。ご了承ください。

左記QRコードを読み取ってスマホからもお問い合わせいただけます。

宇品校 クラス/個別 (082) 250-7088	翠町校 クラス/個別 (082) 254-9810	段原校 クラス/個別 (082) 258-5977
仁保校 クラス/個別 (082) 281-0950	庚午校 クラス/個別 (082) 272-1778	観音校 クラス/個別 (082) 231-5553
南観音校 個別専門 (082) 942-0257	大塚校 個別専門 (082) 846-5100	祇園校 クラス/個別 (082) 871-0301

少人数クラス指導 進学塾アクシア
生徒2人に先生1人の個別指導 アクシア個別教室

アクシア公式LINE@で最新情報をお届け！　LINE@　Ameba　twitter