



一人ひとりの長所を伸ばす進学塾アクシアグループ

進学塾 アクシア



校舎長紹介

Muraki Kenichi
村木 健一

広島大学理学部卒
指導歴11年目のベテラン講師。
これまで1,000名以上の受験生
を指導。

開校のご挨拶

祇園校教室長の村木健一(むらきけんいち)です。
今年で指導を始めて11年目になります。
これまで授業や教育相談を通して、多くの生徒・
保護者の皆様と喜怒哀楽を共にしてきましたが、
これから祇園地区のみなさんとも素敵な時間を
共に過ごし、みなさんの夢の実現の一助になりたい
と思います。ご相談がありましたら、いつでも
おっしゃってください。よろしくお願いたします。

少人数クラス指導 中学生は公立中対象

- 1教室につき、小学生クラス指導は定員8名(全学校対象)、中学生クラス指導は定員15名まで!
- アクシアのクラス指導は各学校の進度に合わせて授業します。
- 少人数制なので生徒一人ひとりに目が行き届きます。気になるところは、一人ひとり丁寧にフォローします。
- テスト週間中は、学校の提出物チェックや、テストを分析した対策プリント演習を行い、定期テストに向けて万全の体制で指導します。

全学年・全科目対応 生徒2人に先生1人がつきっきりの個別指導

- 生徒2人に先生1人なので、聞きたいところがすぐに聞けます。
- 生徒一人ひとりに合わせたオーダーメイドのカリキュラムを作成。学習状況に応じてしっかり指導します。
- 他塾の補習も含め、あらゆるご要望にお応えします。もちろんクラス指導コースとの併用も可能です。

2015年合格速報

小学部
・ 広大附属中・岡山操山中・修道中
・ AICJ中・広島なぎさ中・広島城北中
・ 崇徳中・比治山女子中・近大東広島中 (他多数)

中学部 - 選抜I公立高校入試 -
・ 舟入高・国泰寺高・皆実高・観音高
・ 県立工業高・県立商業高
・ 市立工業高・市立商業高 (他多数)

選抜I 受験者 合格率 93%

通常授業

クラス指導も個別指導も4月6日(日)から通常授業を開始します。

クラス指導

小学生8名、中学生15名までの少人数制
対象:小1~中3 受講曜日:月・水

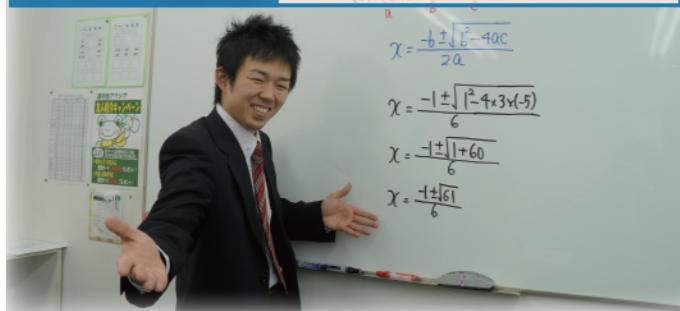

科目・時間割	きつず(小1~小4)	17:00~18:35	算・国
	小5・6	17:00~18:35	算・国・英
	中1~3	19:00~21:40	英・数・国・理・社

個別指導

生徒2人に先生1人の個別指導
対象:小1~高3 受講曜日:月・水・木・金

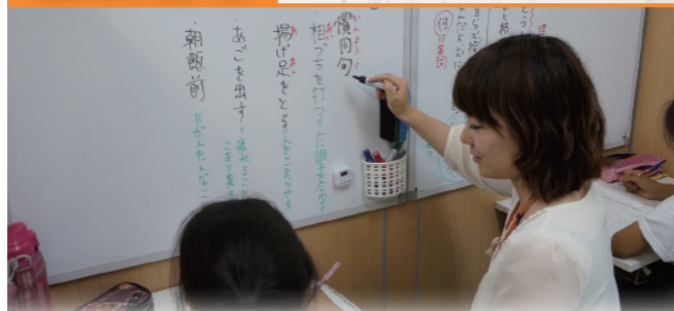

対象・科目	全学年・全科目対応	時間割
	時間・曜日は選択可	①17:30~18:50 ②19:00~20:20 ③20:30~21:50

広島エリアで9校舎目。安佐南区エリアにいよいよ開校!

祇園校新規開校

3/26(木)春期講座からスタート!

春期講座受講生募集中

春期講座 日程(全6日間)

3/25(水)	26(木)	27(金)	28(土)	29(日)	30(月)	31(火)	4/1(水)	2(木)	3(金)
予備日	◎	◎	◎	◎	◎	◎	◎	◎	◎

※きつずコースは、上記日程から4日選択してください。
※個別指導は、通塾日・時間割をご相談の上調整いたします。(25日も選択可。)

クラス指導 科目・時間割

きつず(新小1~4)	算・国	10:00~11:25
新小5・6	算・国	13:00~14:25
新中1	5科	10:00~12:10
新中2・3	5科	18:00~20:25

個別指導 時間割

1限	10:00~11:20	5限	16:00~17:20
2限	11:30~12:50	6限	17:30~18:50
3限	13:00~14:20	7限	19:00~20:20
4限	14:30~15:50	8限	20:30~21:50

※受講科目・コース数を選択後、通塾日・時間割を調整いたします。
※1コース(80分×4回授業)

新規開校キャンペーン!

小学生は8名、中学生は15名までの少人数

春期講座 クラス指導 受講料0円!!
新小1生~新中3生対象 ※テキスト代・県模試代のみ別途いただきます。

全学年・全科目対応 生徒2人に先生1人の
個別指導 受講料6,000円!!
(1コース80分×4回) ※テキスト代・県模試代のみ別途いただきます。

※テキスト代...【クラス指導】1,000円(きつず) 2,000円(新小5・6) 3,000円(新中1~3)
【個別指導】1,000円(1教科/1回) ※県模試代 2,000円(新小5・6) 2,500円(新中1~3)

入塾金 無料!! // 今だけ! // (先着30名限定)



新しい校舎、新しい気持ちで
一緒にがんばりませんか?!

広告掲載の表示価格は、全て税抜表示です。

資料請求・お問合せ

進学塾アクシア 祇園校

〒731-0113 広島市安佐南区西原1丁目20-33

FREE 0120-375-922

[受付]月~金 13:00~19:00

HPからもお問合せ可能です。

<http://www.axia-study.jp/>

ホームページ・ブログに
最新情報掲載中

進学塾アクシア 検索



祇園校



アクシアの取り組みを紹介しています。広告裏面もご覧ください!

新年度入塾生募集中！ 全学年・全科目対応！ アクシアなら自分に合ったスタイルが見つかる！

少人数 クラス指導

小5・6
対象

中1～3
対象

■ 小学生は公立小学校準拠の少人数制！

公立小学校準拠のカリキュラムで算数・国語の主要2科目の基礎固めを行います。英語にも力を入れており、小学校卒業までに英検5級の取得を目指します。また、1教室8名までの少人数制なので、わからないところや、気になるところは一人ひとり丁寧にフォローします。

■ 中学生は各中学校専門の少人数制！

各中学校の進度に合わせて予習形式で授業をしています。特に定期テスト週間中は、学校の提出物チェックや、テストを分析した対策プリント演習などを行い、テストに向けて万全の体制で指導します。また、1教室15名までの少人数制なので、わからないところや、気になるところは一人ひとり丁寧にフォローします。

友達と競い合って勉強したい！

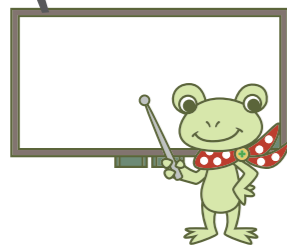

アクシア きっず

小1～4
対象

■ 小1～小4対象の、無学年進級式のプリント演習！

テキストは1級から40級までの級別のプリントを使用し、学年の枠をすべて取り払うことで、各自のレベルに合わせてスタートできて、自信とやる気を着実に積み上げていくことができます。

■ 解かせっ放しじゃないから力がつく！

アクシアのプリント演習は解かせっ放しではなく、講師がしっかり丸付けし、間違えたところの解き直しをします。単元ごとに進級の確認テストを必ず行うので、分かっていないまま次の級には進みません。

■ 1クラス5名までの少人数制だから目が行き届く！

1クラス5名までの定員を設けています。少人数制なので生徒一人ひとりに気を配り、わからないところや、気になるところをフォローします。字の丁寧さや、勉強に取り組む姿勢など細かいところまで指導します。

学ぶ楽しさを知り、学習の習慣付けをしたい！

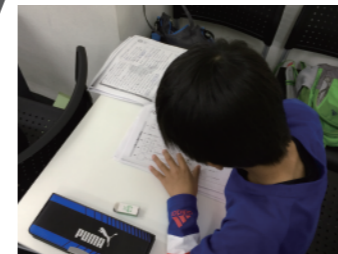

生徒2人に先生1人の 個別指導

全科目
対応

全学年
対象

■ 生徒2人に先生1人の個別指導！

生徒が3人以上だと、聞きたいところがすぐに聞けない…。1対1の個別指導だとずっと見られているようで緊張する…。アクシアの個別指導は、生徒2人に先生1人の個別指導なので、ほどよい緊張感の中で、聞きたいところがすぐに聞けます。

■ 一人ひとりに合わせたオーダーメイドのカリキュラム！

アクシアの個別指導は、全学年・全科目対応なので、一人ひとりに合わせたオーダーメイドのカリキュラムで、弱点科目の克服や、他塾の補習などあらゆるニーズにお応えします。

マイペースに勉強したい！

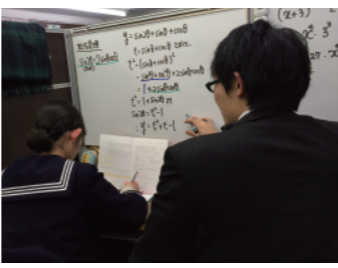

アクシアの様々な取り組み

アクシアカード/SECOMの防犯システム

生徒の皆さんの安全面を考慮し、全校舎にSECOMの防犯システムを設置しています。また、保護者の皆様へお子様の入退室をメールでお知らせするアクシアカードを導入しています。アクシアカードには、生徒の頑張った成果に応じてポイントが貯まる機能もついております。貯まったポイントはいろいろなグッズと交換できます。



◎ アクシアカード



◎ 勉強合宿(中3生)

各種説明会・教育相談

アクシアでは説明会や個別面談を通じて最新の教育情報をご提供して参ります。塾での様子や成績・進路に関するご相談につきましては、個別面談で随時対応しております。いつでもお気軽にご相談ください。



◎ ハロウィンパーティー(小学生)



◎ 入試説明会(中3生)

各種検定

漢字検定と英語検定にも力を入れています。「目標設定→努力→達成」の過程を経験する中で、目標達成の喜びや難しさを実感させながら、入試という大きな目標に立ち向かう精神力を養います。対策も毎回実施しています。

各種イベント

授業以外にも理科実験、ハロウィンパーティー、勉強合宿など様々なイベントを行っています。



一人ひとりの長所を伸ばす進学塾アクシアグループ

進学塾アクシア アクシア個別教室

広島本部：〒734-0005 広島市南区翠1-2-28

ホームページ・ブログに最新情報掲載中

<http://www.axia-study.jp/> 進学塾アクシア 検索

資料請求・お問い合わせ

- ▶ 宇品校 TEL (082) 250-7088
南区宇品西3丁目8-16(半田屋さんの隣です。)
- ▶ 翠町校 TEL (082) 254-9810
南区西旭町12-6(テイリンクさんの前です。)
- ▶ 段原校 TEL (082) 256-0210
南区殿2丁目1-1(段原中学校の隣です。)
- ▶ 仁保校 TEL (082) 281-0950
南区仁保新町1丁目9-5(ヤマハ音楽教室さんの隣です。)

- ▶ 広大附属前校 TEL (082) 254-2889
南区翠1丁目2-28(広大附属学校さんの前です。)
- ▶ 観音校 TEL (082) 231-5553
西区南観音町2-14(観音高校の正門前です。)
- ▶ 庚午校 TEL (082) 272-1778
西区庚午中1丁目19-26(トヨタカラーさんの前です。)
- ▶ 東雲校 TEL (082) 256-0210
南区東雲本町2丁目5-16(松田花店さんの前です。)
- ▶ 祇園校 TEL 0120-375-922
安佐南区西原1丁目20-33(レッドバロンの前です。)